

CHROME VE MOZILLA İÇİN JAVA İLE İMZALAMA

Bu doküman Crome ve Mozilla tarayıcılarında e-imza işlemini yapmak için bilgisayarınızda yapacağınız ayarları belirtmek üzere hazırlanmıştır. Bu ayarları bir kez yapmanız iki tarayıcıda da imzalama işlemini yapabilmemiz için yeterlidir. Dokümanda belirtilen her bir adıma dair ekran görüntüsü açıklamanın hemen altındadır.

Aşağıda belirtilen ayarları yaptığınızda Crome ve Mozilla tarayıcılarında yalnızca imzalama işlemi yapabilirsiniz. Sisteme e-imza ile giriş işlemleri Crome ve Mozilla tarayıcılarında yapılamaz. E-imza ile sisteme giriş yalnızca İnternet Explorer tarayıcısında yapılabilir. Yani Crome ve Mozilla tarayıcılarında e-imza atılmak istendiğinde sisteme kullanıcı adı ve şifre ile giriş yapılmalıdır.

Kullanıcı adınız omu e-posta adresinizdeki “@” işaretinden **önceki** kısımdır. Şifreniz ise omu e-posta adresi şifrenizdir.

Bu ayarları yapmadan önce bilgisayarınızda Java'nın son sürümünün yüklü olup olmadığını kontrol edin. Eğer değil ise <https://java.com/tr/download/> adresinden son sürümü indirip kurabilirsiniz.

<https://ebys.omu.edu.tr> adresinden sisteme giriş yapılır. Sonra kullanıcı bilgileri butonuna basılır.



Kullanıcı kartından **Uygulama Tetikleme Altyapısı** alanından **Java** seçeneğini seçilir ve **Kaydet** butonuna tıklamamız gerekmektedir.

GSM: [] Tel: []

Dil: TÜRKÇE Resim: Seç

Kullanıcı Pasiflik Tarihi (Belirtilen Tarihe Kadar Pasif): Tarih Gözünüz

Havale Ettiğim Belgeler Bekleyen İşlerde Görünmesin: Mobil İmza Kullanışın:

Bekleyen İşler Listeleme Sayısı: 10 Varsayılan Posta: []

Bekleyen İşler Filtre: [] Bekleyen İşler Renk: Çıkış İşlemleri

Bekleyen İşler Sıralama: Son Gelen Üstte İlk Gelen Üstte İmza Öncesi Rota Uyarısı:

Kullanıcı IP Giriş Başlangıç: [] [] [] Kullancı IP Giriş Bitiş: [] [] [] []

Onay Sonrası Bekleyen İşlere Dön: SMS Bilgisi:

Pop Up Gösterilen Gün Sayısı: [] Kullancı Teması: Metro Kurumda Ortak Ter

İlgi Klasörü Seçim: İlgisindeki/İlşkisindeki Belgeler Pdf Viewer: Acrobat Reader

GÖNDERİLEN KURUMKİŞİ Sütununu Gizle(Kişiyi Özel): Gizle Dosyalama Uyarısı:

Bekleyen İşlerde Sadece Varsayılan Birim İçeriğini Göster: Aktif Belge İşlem Yap Seçtiğimde Metin Ön İzleme Göster: Aktif

Uygulama Tetikleme Altyapısı: ClickÖnce

Kullanıcı E-İmza Sahibi: ClickÖnce

Kaydeden Kullanıcı: Sistem Yönetici Kullancı Kendine Havale Yapabilisin: Aktif

Kullanıcı Mobil İmza Operatörü: []

Kayıt Tarihi: 22.10.2014 15:08:06

* Kırmızı alanların doldurulması zorunludur

Kaydet Yeni/Temizle Ara Arşivle Sil

Kaydetme işlemi gerçekleştirildikten sonra başlat menüsüne denetim masası yazılır. **Denetim Masası**'ndan **Java** açılır.

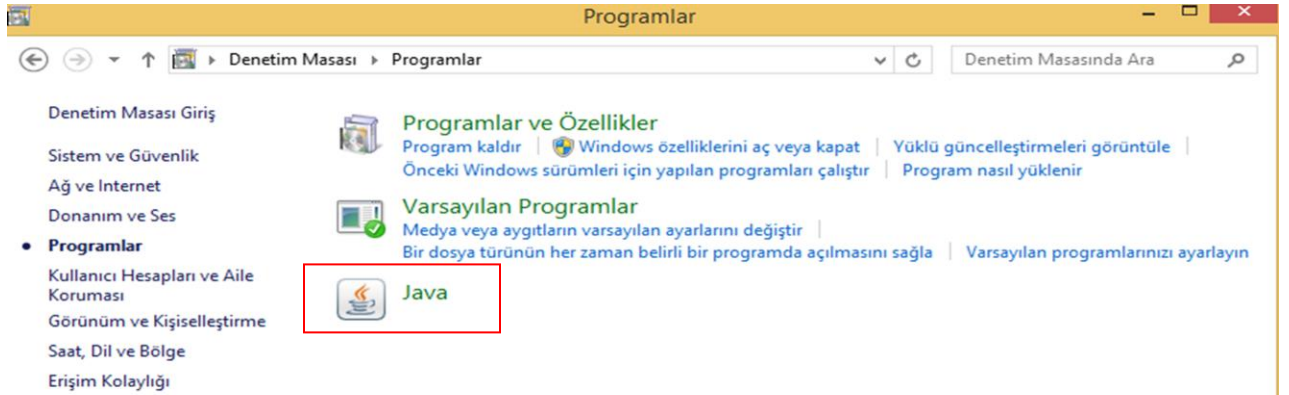

Üst sekmelerden **Security** seçilir ve imzalama yapacağımız <https://ebys.omu.edu.tr> adresinin ekli olup olmadığı kontrol edilir.

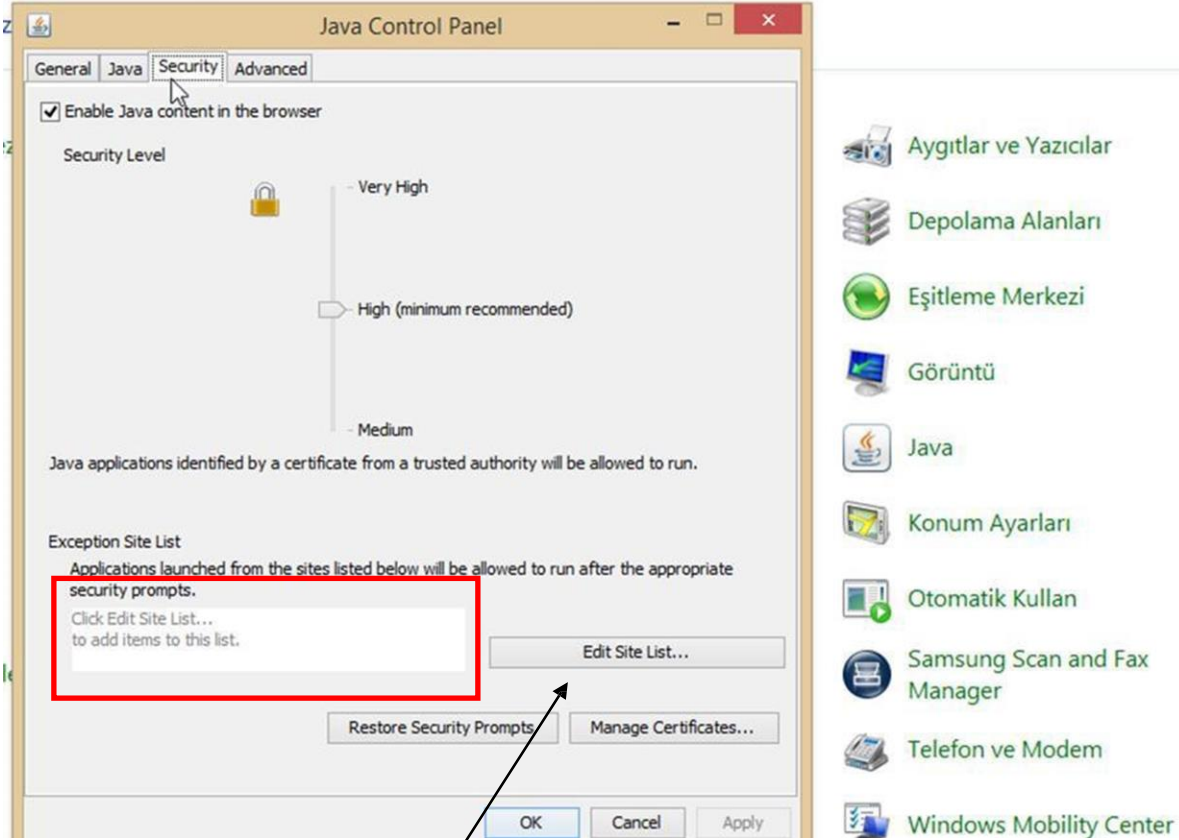

Eğer adres ekli değilse **Edit Site List** butonuna tıklanır.

Ardından çıkan sayfada **Add** butonuna tıklanır ve işleme devam edilir.

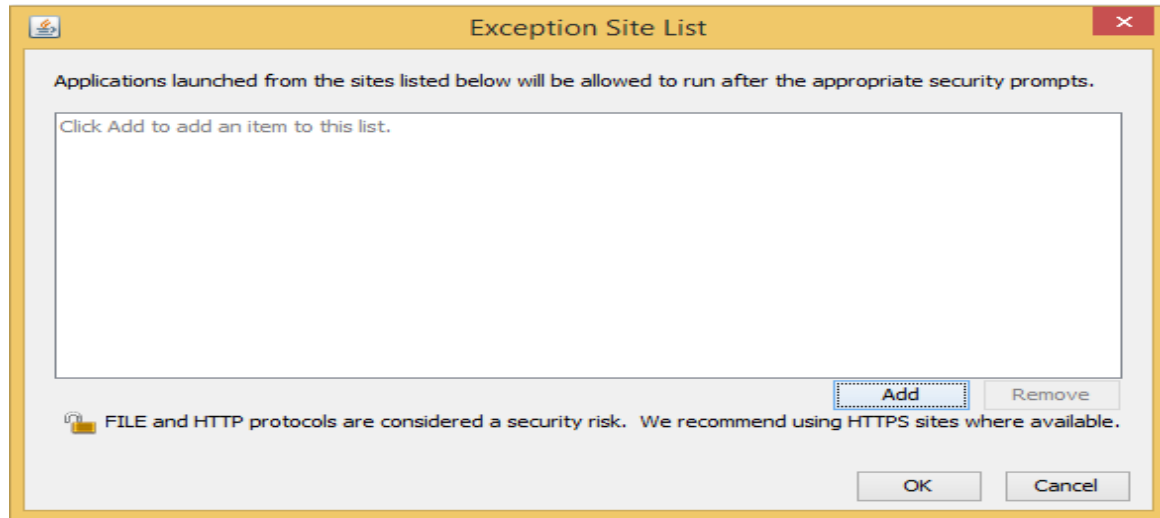

Add butonunda bastıktan sonra ekrana gelen **Location** alanına başında **https** olmak üzere **ebys.omu.edu.tr** adresinin yazılması gerekmektedir. **OK** butonuna tıklanarak işleme devam edilir.

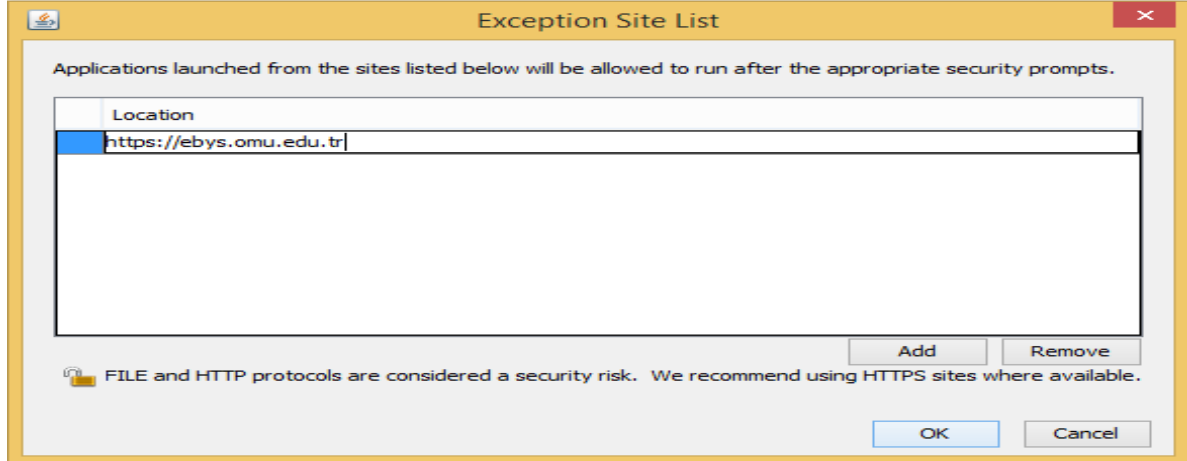

Chrome tarayıcısında kullanıcı imzalama işlemi yaparken ekranın sağ üst köşesinde **Pop-up engellendi** uyarısı alacaktır. Buton üzerine tıklanarak **her zaman izin ver** seçeneği seçilmelidir. **Bitti** butonuna tıklandıktan sonra imzalama işlemi yapılabilir.

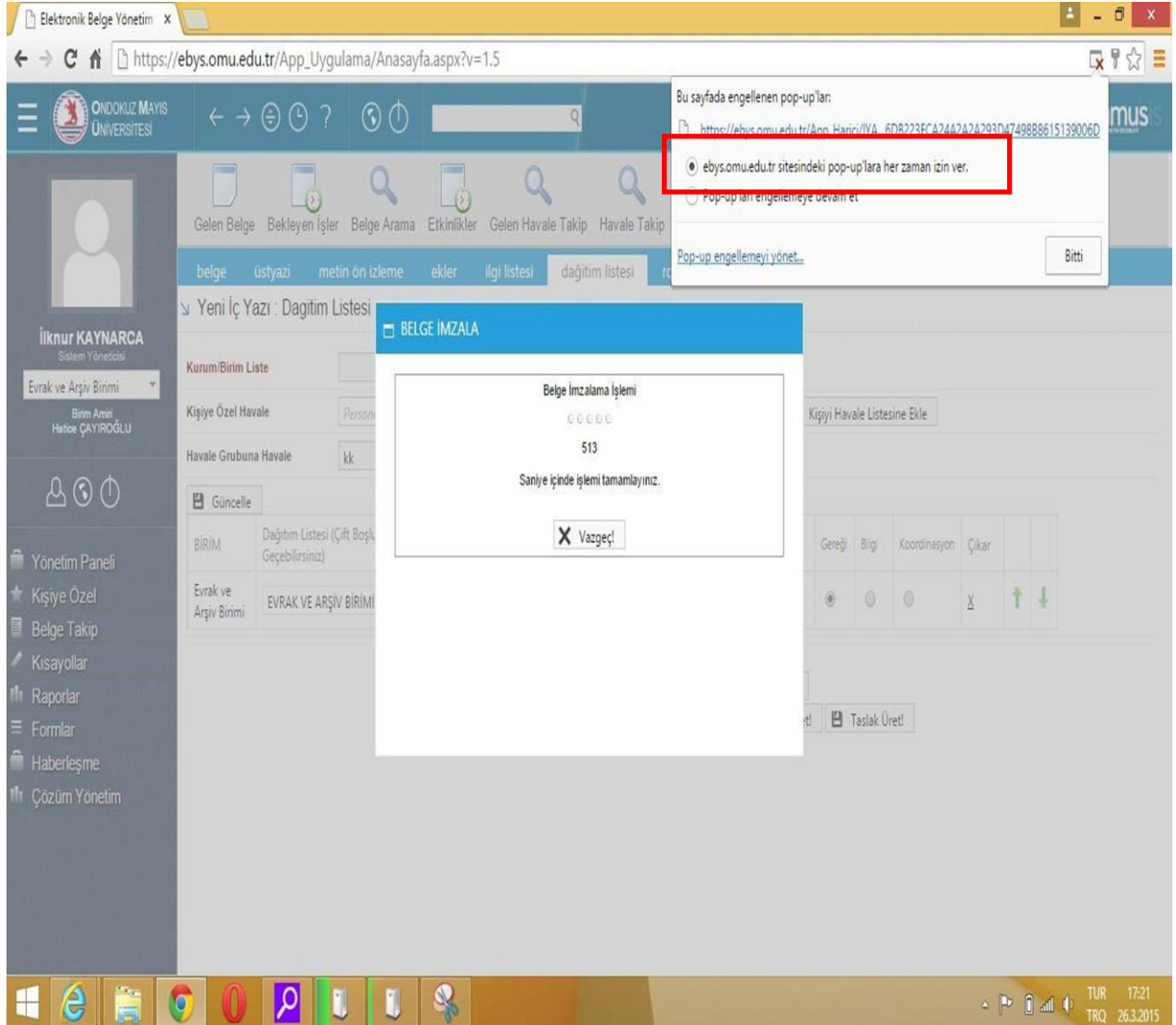

İmzala & Gönder butonuna tıklandıktan sonra aşağıda yer alan ekranla karşılaşılacaktır. **Do not Show this again for apps from the Publisher and location above** alanına tik atılarak **Run** butonuna tıklanır.



Daha sonra imza penceresi açılır ve imzalama işlemini gerçekleştirir.